



CHI SIAMO

Casa Famiglia Centro Italia è nata dalla volontà di Simona Scacchi e Gianluca Castellani di coniugare la propria esperienza decennale nel settore sociale per offrire servizi socio-psico-educativi. Tali servizi sono rivolti in favore del delicato settore dei minori in stato di grave disagio sociale, ambientale, familiare e psichico.

L'intenzionalità socio-psico-educativa della "Casa famiglia Centro Italia", mira alla prevenzione e la formazione integrale dell'adolescente e ad un sano e funzionale sviluppo della personalità per una sua naturale, libera ed efficace espressione nel contesto sociale. Il processo viene realizzato attraverso la relazione affettiva ed educativa con vari professionisti competenti, operatori, educatori, psicologi, terapisti e servizi specializzati, in un lavoro di rete che garantisca la massima tutela e il benessere del minore.

Riteniamo che ognuno abbia diritto ad essere sostenuto ed educato, protetto e stimolato, in modo da attivare al meglio le sue potenzialità, alimentando così un senso di fiducia in se stesso e verso gli altri. Le nostre modalità operative si fondano su una condivisione a tempo pieno nella quotidianità, attraverso la gestione condivisa di tutti gli aspetti del progetto di vita dei minori. Tutto questo grazie al lavoro, la passione e la competenza di un'equipe comunitaria composta da assistenti sociali, educatori, psicologi, terapeuti, operatori socio-sanitari e conduttori di laboratorio, che operano in sinergia, garantendo una significativa continuità di relazione con i minori accolti, elemento chiave del nostro modus operandi. La comunità è situata alle porte di Rieti.

Ha spazi comuni dove i ragazzi possono socializzare ed attivare le proprie risorse adolescenziali. Miriamo a valorizzare ogni singolo ambiente della struttura in termini di progettazione dei luoghi educativi e terapeutici, per facilitare i ragazzi ad adeguate interazioni, alla responsabilizzazione nel rispetto di ogni persona nella propria peculiarità e individualità.

"Senza i ragazzi non possiamo essere nessuno, sono loro il nostro futuro, solo assieme possiamo raggiungere gli obiettivi che ci prefissiamo come comunità".

LA STRUTTURA

La struttura è un palazzo indipendente situato a San Giovanni Reatino alle porte di Rieti a due piani, con ampi spazi attrezzato e realizzato con una minuziosa progettazione, studiata per accogliere minori, con angoli che consentono organizzazione di attività di tempo libero. I minori sono coinvolti nell'organizzazione dello spazio comunitario e individuale, possono proporre variazioni e arricchire l'ambiente con foto, disegni, frasi e altro.

Al piano terra si trova la zona giorno, composta dalla cucina, dalla sala pranzo-sala riunioni, dalla lavanderia e da un servizio igienico per disabili.

La Casa famiglia accoglie numero 12 minori di età compresa tra 11/18 anni, di ambo i sessi, che sono Vittime di maltrattamenti o abusi psico-fisici, con problemi personali o ambienti familiari non idonei, sottoposti a decreto di allontanamento del Tribunale per i Minorenni, dalla famiglia di origine; segnalati dai Servizi Sociali referenti, che presentano quindi una situazione di disagio familiare e sociale pregiudizievole, tali da compromettere un adeguato percorso di vita del minore.

Inoltre la Casa famiglia accoglie minori stranieri non accompagnati e mette a disposizione un posto per minori con disabilità, previa valutazione dell'equipe, mette infine a disposizione un posto in via emergenziale, per casi di necessità e urgenza che richiedono un successivo e idoneo collocamento.

Al primo piano si trovano la stanza operatori, colloqui e incontri familiari, tre camere da letto di cui due con due posti letto ciascuna e la restante da tre posti letto, due servizi igienici di cui uno per disabili ed un ripostiglio.

Al secondo piano troviamo una sala tv / stanza dei laboratori terapeutici; due camere da due posti letto e una camera da un posto letto, due servizi igienici ed un ripostiglio.

La struttura è collocata in una frazione di Rieti che offre ampi spazi utilizzabili, le strade sono a bassissimo transito e a 200 metri dalla casa famiglia si trova un piccolo parco pubblico, dotato di zona barbecue.

OSPITALITÀ

Casa Famiglia. "CENTRO ITALIA" è progettata per rispondere alle esigenze dei minori, sia sesso maschile e femminile con problematiche di inserimento sociale dovute a condizioni di disagio familiare, abitativo e socio-culturale.

L'ospitalità comprende:

Accoglienza, Osservazione e Progettazione

Gestione dei rapporti con i Servizi Sociali e Sanitari

Mantenimento dei rapporti con le famiglie di origine, affidatarie o adottive

Intervento di Socializzazione e Risocializzazione

Organizzazione del tempo libero

Inserimento scolastico e rapporti con le scuole

L'educatore di riferimento

Il Colloquio educativo

Colloqui psicologici e/o sostegno neuropsichiatrico

EQUIPE

L'equipe multidisciplinare è composta da:

Un responsabile Assistente Sociale, coordinatore dell'equipe e operatore (gestione equipe, conduzione riunioni d'equipe e dei minori, turnazione, incontri con i servizi e udienze in tribunale, colloqui periodici con gli operatori, gestione ingressi, colloqui con i familiari, incontri protetti)

Una psicoterapeuta, psicologa (Sostegno all'equipe nell'analisi dei casi, terapie individuali con i minori, colloqui con i familiari, incontri protetti)

Una Psicoterapeuta supervisore dell'equipe (effettua supervisione mensile)
Conduttori di laboratorio (gestione laboratori terapeutici e ricreativi, riunioni mensili con l'equipe)

Un Educatore a turno ogni cinque ospiti (gestione quotidiana della comunità, sostegno e supporto ai minori, pulizia spazi comuni, cucina, partecipa alle riunioni settimanali; gli operatori assumono il ruolo di Riferimento per i minori assegnati durante la riunione d'equipe)

L'equipe si servirà del supporto di personale specializzato in caso di necessità:

Mediatore linguistico e culturale (per inserimento di minori stranieri non accompagnati)

Neuropsichiatra di supporto (per minori che ne abbiano necessità)

Specialisti sanitari di vario genere

LABORATORI

La casa famiglia mette a disposizione ai minori ospiti una serie di attività laboratoriali, allo scopo di arricchire le loro competenze, formarli, aiutarli a comprendere se stessi, le proprie abilità e gli interessi. I laboratori saranno condotti da un professionista del settore, che collaborerà con l'equipe al fine di coordinarsi e offrire un servizio più efficace e terapeutico per i minori. Ogni minore sceglierà insieme al proprio riferimento a quali attività partecipare. Si richiederà la partecipazione ad almeno un laboratorio ad ogni minore.

I laboratori saranno:

Arte terapia
Cineforum
Cucina
Storitelling

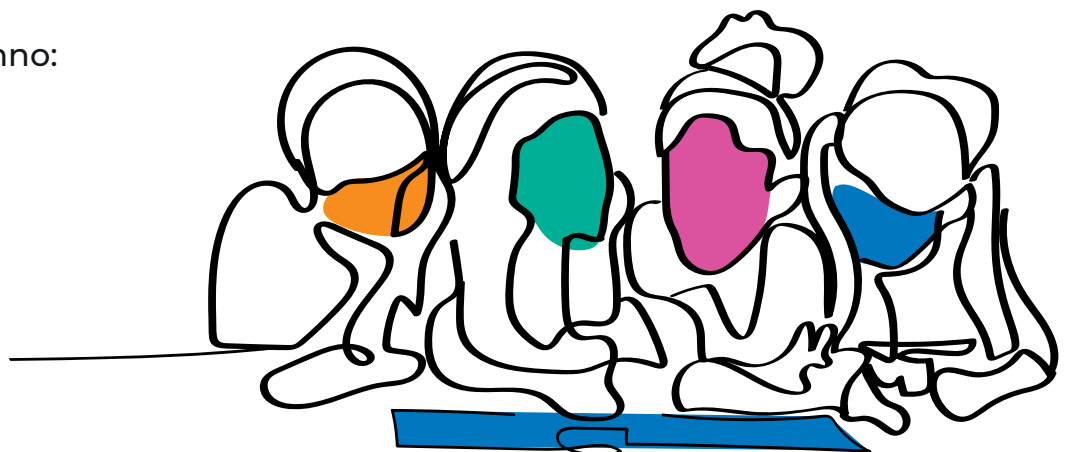



The Cousins S.R.L
Sede Legale: Piazza Marconi, 11 – 02100 Rieti (RI)
Codice Fiscale e Partita Iva : 01237670573

Rappresentante Legale dell'impresa
SCACCHI SIMONA
CASTELLANI GIANLUCA

Sede struttura
Via Amedeo Liberati n. 25
San Giovanni Reatino,
02015 Rieti

E-mail: info@casafamigliacentroitalia.it

Coordinatrice
Battistelli Stefania